



TXIK TXAK 2025 !

**La mobilité sur-mesure pour tous
SAINT-JEAN-DE-LUZ**



**TXIK
TXAK**



Le nouveau réseau TXIK TXAK

« Le nouveau réseau TXIK TXAK est un grand pas en avant pour notre territoire et pour le pouvoir d'achat de nos concitoyens. Avec 30% d'offre en plus, nous allons également desservir toutes les communes du territoire, toute l'année. C'est en cela l'aboutissement du projet politique de notre Communauté d'Agglomération Pays Basque. »

«TXIK TXAK sare berriarekin urrats berri bat emanen dugu lurraldearen alde eta herritarren erosahaltenaren alde. Eskaintza % 30 emendatuz, lurraldeko herri guzietara helduko da urte osoan zehar. Hori da Eskal Hirigune Elkargoaren proiektu politikoaren helburua. »

« Lo navèth hialat TXIK TXAK qu'es ua avançada entau nòste territòri e lo nòste poder de crompa deus nòstes concitadans. Dab 30% d'auhèrta en mei, que vam tanben desservir totas las comunas deu territòri, tot lo long de l'annada. Qu'es l'arribada en cap deu projècte politic de la nòsta Comunautat d'Agglomeracion País Basco. »

Jean-René Etchegaray

Président de la Communauté Pays Basque
Euskal Hirigune Elkargoko lehendakaria
President de la Comunautat País Basco

« Notre nouveau réseau répond de manière concrète et pratique aux besoins quotidiens des habitants : plus de tram'bus, plus de bus, des horaires élargis avec des trajets supplémentaires tôt le matin et tard le soir, ainsi que des correspondances optimisées avec le train. Nous lançons également un nouveau service de Transport à la Demande accessible dans toutes les communes non desservies par les lignes régulières, une première sur le plan national. »

« Sare berri honek herritarren eguneroko beharrei erantzuten die, manera konketu eta praktikoan: tram'bus gehiago, autobus gehiago, ordutegi zabalagoa, bidaia gehiago goizean goiz eta arratsean, lotura gehiago tren sarearekin. Bestalde, eskaera bidezko garraio zerbitzu bat ezarriko dugu linea erregularrik ez duten herri guzietan. Lehen aldia da Frantzia mailan. »

« La nòste navèth hialat que respon de maniera concrèta e practica aus besonhs quotidians deus abitants : mei de tram'bus, mei de bus, oraris alarguits dab trajèctes suplementaris de d'òra lo matin e de tard lo ser, atau com correspondéncias optimizadas dab lo tren. Qu'aviam tanben un servici navèth de Transpòrt a la Demanda accessible dens totas las comunas non desservidas per las linhas regularas, ua purmèra suu plan nacionau. »

Jean-François Irigoyen

Président du Syndicat des Mobilités Pays Basque-Adour (SMBPA)
Ipar Euskal Herri-Aturriko Mugikortasunen Sindikatua (IEHAMS)
President deu Sindicat de las Mobilitats País Basco-Ador (SMPBA)



Le réseau de transport accélère !

Un nouveau réseau en place **dès le 6 janvier 2025** pour donner accès à **TOUS** à des solutions de mobilités adaptées et efficaces.

Ce nouveau réseau incarne et porte l'ambition du territoire de relier l'ensemble des habitants, en proposant à tous, quel que soit son âge, son activité, son lieu de résidence... **une solution de transport alternative à la voiture individuelle et à prix accessible.**

Pour répondre à 3 objectifs : **décarboner** le territoire, **décongestionner** le trafic routier, et contribuer à **améliorer le pouvoir d'achat.**

- ✓ **Les actifs**
- ✓ **Les jeunes**
- ✓ **Les familles**
- ✓ **Les seniors**
- ✓ **Les usagers réguliers**
- ✓ **Les usagers occasionnels**

Un choc d'offre :
Un réseau **+** dense
et **+** connecté !

T1

Mairie de BIARRITZ –
Hauts de BAYONNE

Toutes les **10 minutes**

Transport
à la demande

100% du territoire
désormais relié
au réseau TXIK TXAK

3

BAYONNE –
SAINT-JEAN-DE-LUZ

Toutes les **15 minutes**

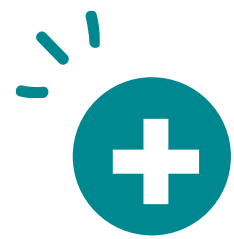

Offre globale : les principales nouveautés **2025**

Lignes saisonnières étendues
en amplitude horaire

De juin à septembre

T1 **T2** **3** **4** **5** **6** **7** **8**

Lignes principales

Plus de bus toute la journée
et toute l'année

Connexions
littoral <> intérieur

Un bus toutes
les **30 minutes**
aux heures de pointe

Sud Littoral

Offre **multipliée** par 2
sur Saint-Jean-de-Luz
et Hendaye



+ de liberté de **mouvement** !

- +** de bus toute l'année
- +** d'amplitude horaire
- +** de lignes
- +** de transport à la demande



+ de pouvoir d'achat !

L'abonnement TXIK TXAK, c'est l'accès à de nombreuses **solutions pour laisser sa voiture de côté** et réduire sa facture transport :

- ✓ Abonnement TXIK TXAK + TER : on dit adieu aux embouteillages et on fait le plein d'économies !
- ✓ Abris-vélos sécurisés à proximité des gares et des lignes de bus,
- ✓ Vélos Pony et location longue durée de vélos électriques,
- ✓ Covoiturage et autopartage (avec Aupa).



Bus + Train
2 pour le prix d'1

NOUVEAU
Réseau TXIK TXAK + TER
Abonnement annuel, après participation employeur

Moins de
20€
par mois





+ de simplicité !

Changement à l'horizon !

L'information voyageur évolue pour toujours plus de clarté, de simplicité et de lisibilité.

✓ Infos en temps réel via un QR code unique pour chaque arrêt de bus.

T1 > Mairie de Biarritz L. Barthou
Lundi à Vendredi • Astelehenetik ostiralera

| | | | | | | | | | | | | | | | |
|-------------------------------|------------------|-------|-------|-------|-------|-------|-------|-------|-------|-------|-------|-------|-------|-------|-------|
| Hauts de Bayonne | Bayonne • Batona | 05:30 | 06:00 | 06:20 | 06:40 | 07:00 | 07:15 | 07:30 | 07:45 | 08:00 | 08:15 | 08:30 | 08:45 | 09:00 | 09:15 |
| Place des Gascons | Bayonne • Batona | 05:33 | 06:03 | 06:23 | 06:44 | 07:04 | 07:19 | 07:34 | 07:49 | 08:04 | 08:19 | 08:34 | 08:49 | 09:04 | 09:19 |
| Gare de Bayonne | Bayonne • Batona | 05:38 | 06:08 | 06:28 | 06:50 | 07:10 | 07:25 | 07:40 | 07:55 | 08:10 | 08:25 | 08:40 | 08:55 | 09:10 | 09:25 |
| Mairie de Bayonne | Bayonne • Batona | 05:40 | 06:10 | 06:30 | 06:52 | 07:13 | 07:28 | 07:44 | 07:59 | 08:14 | 08:29 | 08:44 | 08:59 | 09:13 | 09:28 |
| Place des Basques | Bayonne • Batona | 05:42 | 06:12 | 06:32 | 06:54 | 07:15 | 07:30 | 07:46 | 08:01 | 08:16 | 08:31 | 08:46 | 09:01 | 09:15 | 09:30 |
| Bilhahon | Bayonne • Batona | 05:44 | 06:14 | 06:34 | 06:56 | 07:17 | 07:32 | 07:48 | 08:03 | 08:18 | 08:33 | 08:48 | 09:03 | 09:17 | 09:32 |
| BAR2 | Anglet • Angletu | 05:49 | 06:19 | 06:40 | 07:02 | 07:23 | 07:38 | 07:54 | 08:09 | 08:24 | 08:39 | 08:54 | 09:09 | 09:23 | 09:38 |
| Bernain-Montébel | Anglet • Angletu | 05:55 | 06:25 | 06:46 | 07:08 | 07:29 | 07:44 | 08:00 | 08:15 | 08:30 | 08:45 | 09:00 | 09:15 | 09:29 | 09:44 |
| Europe-Marne | Biarritz | 06:03 | 06:33 | 06:54 | 07:16 | 07:38 | 07:53 | 08:09 | 08:24 | 08:39 | 08:54 | 09:09 | 09:24 | 09:38 | 09:53 |
| Mairie de Biarritz L. Barthou | Biarritz | 06:07 | 06:37 | 06:58 | 07:20 | 07:43 | 07:58 | 08:14 | 08:29 | 08:44 | 08:59 | 09:14 | 09:29 | 09:43 | 09:58 |

Date de validité - Balintzour data: 03/09/2024 - 05/09/2025



Hauts de Bayonne

LUNDI À VENDREDI | ASTELEHENETIK OSTIRALERA

| 05h | 06h | 07h | 08h | 09h | 10h | 11h | 12h | 13h | 14h | 15h | 16h | 17h | 18h | 19h | 20h | 21h | 22h | 23h | 00h | 01h | 02h |
|-----|-----|-----|-----|-----|-----|-----|-----|-----|-----|-----|-----|-----|-----|-----|-----|-----|-----|-----|-----|-----|-----|
| 30 | 00 | 00 | | | | | | | | | | | | 00 | 05 | 05 | 14 | 00 | 00 | 00 | 00 |
| 20 | 15 | | | | | | | | | | | | | 15 | 23 | 28 | 36 | 30 | 30 | 30 | 30 |
| 40 | 30 | | | | | | | | | | | | | 30 | 43 | 53 | | | | | |
| 45 | | | | | | | | | | | | | | 45 | | | | | | | |

SAMEDI | LARUNBATA

| 05h | 06h | 07h | 08h | 09h | 10h | 11h | 12h | 13h | 14h | 15h | 16h | 17h | 18h | 19h | 20h | 21h | 22h | 23h | 00h | 01h | 02h |
|-----|-----|-----|-----|-----|-----|-----|-----|-----|-----|-----|-----|-----|-----|-----|-----|-----|-----|-----|-----|-----|-----|
| 30 | 00 | 00 | | | | | | | | | | | | 00 | 05 | 05 | 14 | 00 | 00 | 00 | 00 |
| 20 | 15 | | | | | | | | | | | | | 15 | 23 | 28 | 36 | 30 | 30 | 30 | 30 |
| 40 | 30 | | | | | | | | | | | | | 30 | 43 | 53 | | | | | |
| 45 | | | | | | | | | | | | | | 45 | | | | | | | |

DIMANCHE ET JOUR FÉRIÉ | IGANDEA ETA JAI-EGUNAK

| 05h | 06h | 07h | 08h | 09h | 10h | 11h | 12h | 13h | 14h | 15h | 16h | 17h | 18h | 19h | 20h | 21h | 22h | 23h | 00h | 01h | 02h |
|-----|-----|-----|-----|-----|-----|-----|-----|-----|-----|-----|-----|-----|-----|-----|-----|-----|-----|-----|-----|-----|-----|
| 30 | 00 | 00 | 00 | 00 | 00 | 00 | 00 | 00 | 00 | 00 | 00 | 00 | 00 | 00 | 00 | 00 | 00 | 00 | 00 | 00 | 00 |
| 30 | 30 | 30 | 30 | 30 | 30 | 30 | 30 | 30 | 30 | 30 | 30 | 30 | 30 | 30 | 30 | 30 | 30 | 30 | 30 | 30 | 30 |

Saint-Jean-de-Luz | Donibane Lohizune Akotz

Central des mobilités, innovation et bus, Biarritz, ville de demain.

Services: Information voyageurs, Billets, Tarifs, Horaires, Arrêts, Stationnement, Vélos, Poussettes, Animaux, etc.

Info: +33 (0)5 59 44 00 00, taikbak.fr

Visuels non contractuels

+ de proximité !

Grâce à un dispositif de communication appuyé pour faire connaître le nouveau réseau :



- ✓ **Une agence mobile**
Pour aller à la rencontre de tous les habitants, dès le mois de novembre.
- ✓ **Un site web dédié**
Pour s'approprier les changements opérés sur le nouveau réseau (2025.txiktxak.fr).
- ✓ **Un Centre de Relation Client local et bilingue français / euskara**
Pour accompagner les usagers dès cet automne.
Disponible du lundi au samedi de 7h à 20h00,
le dimanche de 9h à 12h30 et de 14H00 à 17h30 et jours fériés (hors 1^{er} mai).
Tél. : 05 47 75 76 64



Avec TXIK TXAK, l'été joue les prolongations !

**De juin à septembre,
les horaires s'allongent comme les journées.**

Envie de rester plus longtemps à dîner
ou de profiter du coucher de soleil à la plage ?

Les horaires en matinée et en soirée
sur certaines lignes s'adaptent à la saison
pour nous permettre de vivre intensément
un maximum de bons moments.



TPMR : une **nouvelle** **offre améliorée** pour un meilleur service



- ✓ **Une zone TPMR unique**, avec la possibilité de se déplacer du Nord au Sud sans contrainte,
- ✓ **Plus d'interruption à la mi-journée**, et des **horaires élargis en soirée** le weekend : Du dimanche au jeudi de 7h30 à 19h30 et du vendredi au samedi et jours fériés de 7h30 à 23h
- ✓ En cas d'événement, la possibilité de communiquer les informations à la centrale de réservation afin d'**optimiser le groupage**.

Une plus grande flexibilité !

Réservation par téléphone **(05 47 75 76 64)**, mais aussi sur le site internet et l'application mobile. Réservation possible **1 mois à l'avance et jusqu'à 1h avant**, annulation possible jusqu'à 2h avant le départ.

Un service de Transport de Personne à Mobilité Réduite (TPMR) accessible uniquement aux détenteurs de Carte Mobilité Inclusion (CMI) et sans passage en commission



Saint-Jean-de-Luz

Dès le 6 janvier 2025,
TXIK TXAK accélère
à Saint-Jean-de-Luz :

+ de bus toute la journée
et toute l'année !





Le nouveau réseau TXIK TXAK à Saint-Jean-de-Luz c'est :

- ✓ **2 lignes principales** avec des fréquences entre 15 et 30 min **3** **4**
- ✓ **6 lignes complémentaires** aux horaires élargis et renforcés pour relier le territoire

16 **17** **18** **26** **45** **46**



Du nouveau du côté de la ligne **3**



3

SAINT-JEAN-DE-LUZ
Halte routière
<>
BAYONNE
Gare

4

SAINT-JEAN-DE-LUZ
Halte routière
<>
HENDAYE
Grande plage

Les grandes évolutions

- ✓ L'ancienne ligne **3** est désormais scindée en deux :
 - La ligne **3** relie Saint-Jean-de-Luz à Bayonne.
 - La ligne **4** relie Saint-Jean-de-Luz à Hendaye.
- ✓ Ces deux lignes permettent d'assurer **régularité et ponctualité.**

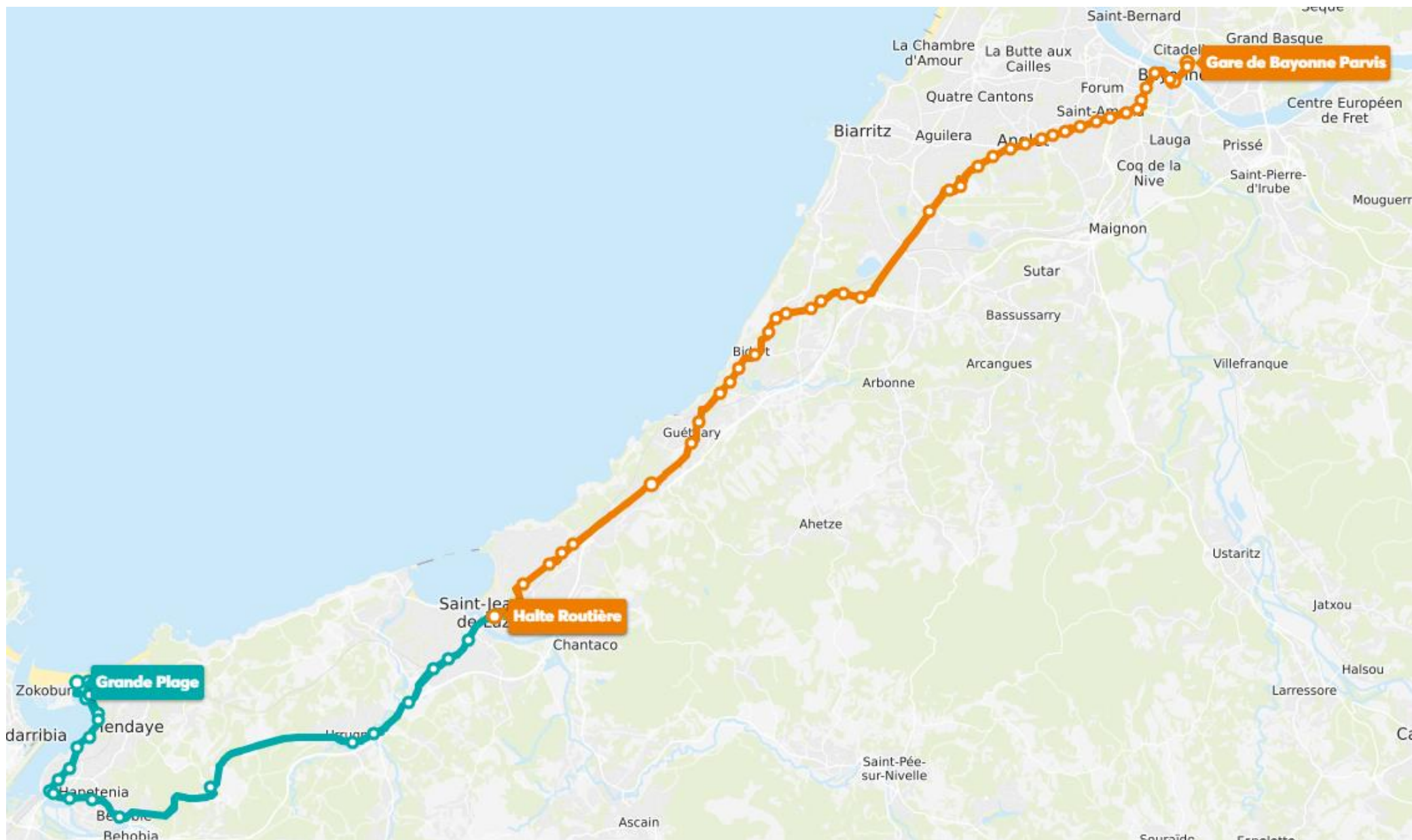

Nouveau parcours et fréquence doublée pour la ligne **3**

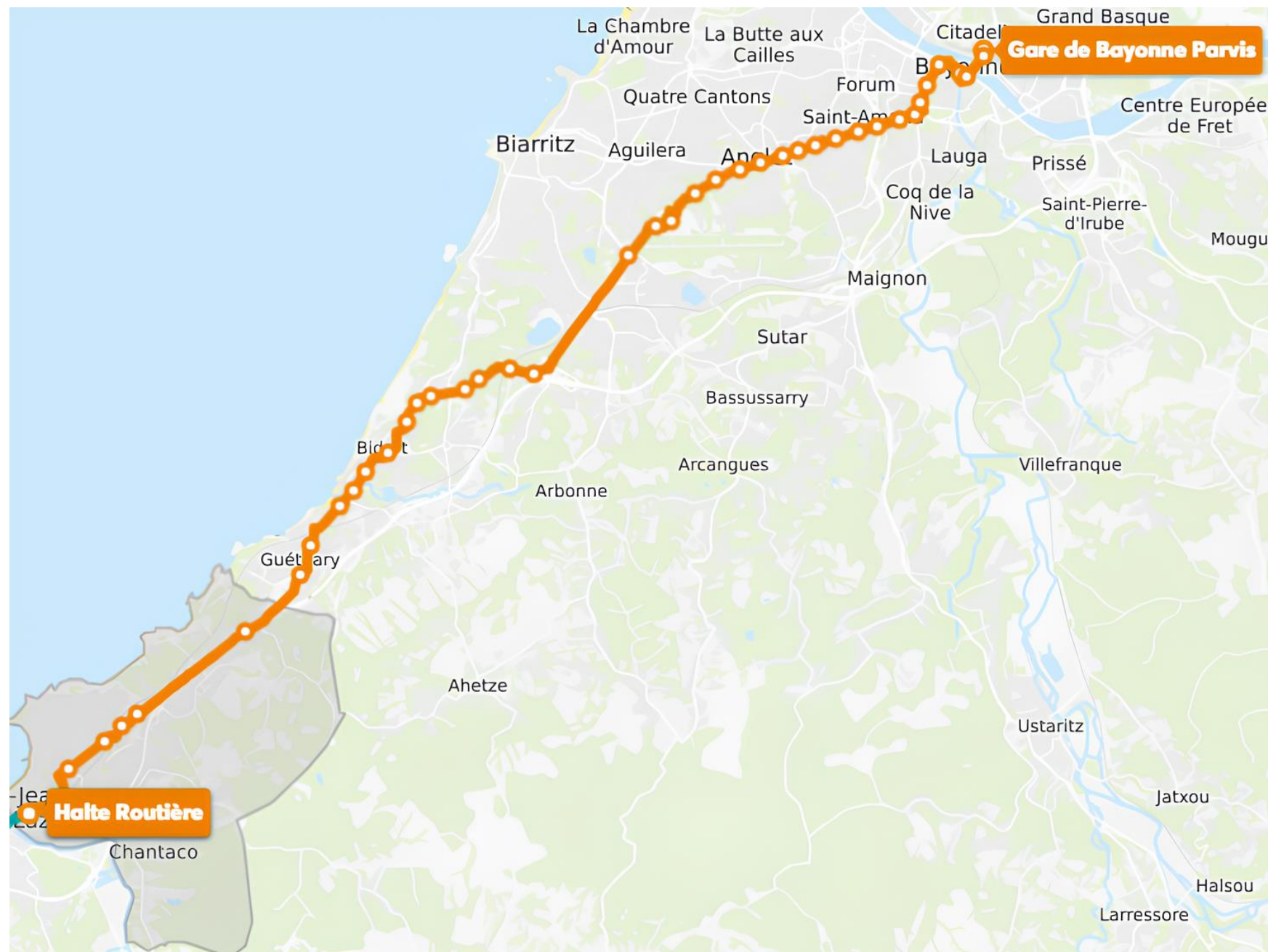

3

SAINT-JEAN-DE-LUZ
Halte routière
↔
BAYONNE
Gare

Les grandes évolutions

- ✓ **Prolongement de la ligne **3** jusqu'à la gare de Bayonne** pour faciliter les correspondances avec les trains régionaux et nationaux.
- ✓ Ce **nouveau parcours** permet de relier le centre d'Anglet, Bayonne, l'aéroport de Biarritz – Pays-Basque et Saint-Jean-de-Luz.
- ✓ **Lundi à vendredi** : toutes les 15 minutes.
Samedi : toutes les 20 minutes l'hiver et 15 minutes l'été.
Dimanche et jours fériés : toutes les 30 minutes.
- ✓ **Premier départ du lundi au vendredi** : 05h38
Dernier départ du lundi au vendredi : 23h38

4

Une nouvelle ligne pour une connexion nord – sud améliorée.

SAINT-JEAN-DE-LUZ
Halte routière
<>
HENDAYE
Grande plage

Les grandes évolutions

- ✓ Des bus **toutes les 30 minutes** du lundi au samedi, et **toutes les 45 minutes** le dimanche.
- ✓ Amélioration du lien entre Saint-Jean-de-Luz et Hendaye.
- ✓ **Premier départ du lundi au samedi : 06h11**
Dernier départ du lundi au samedi : 23h42

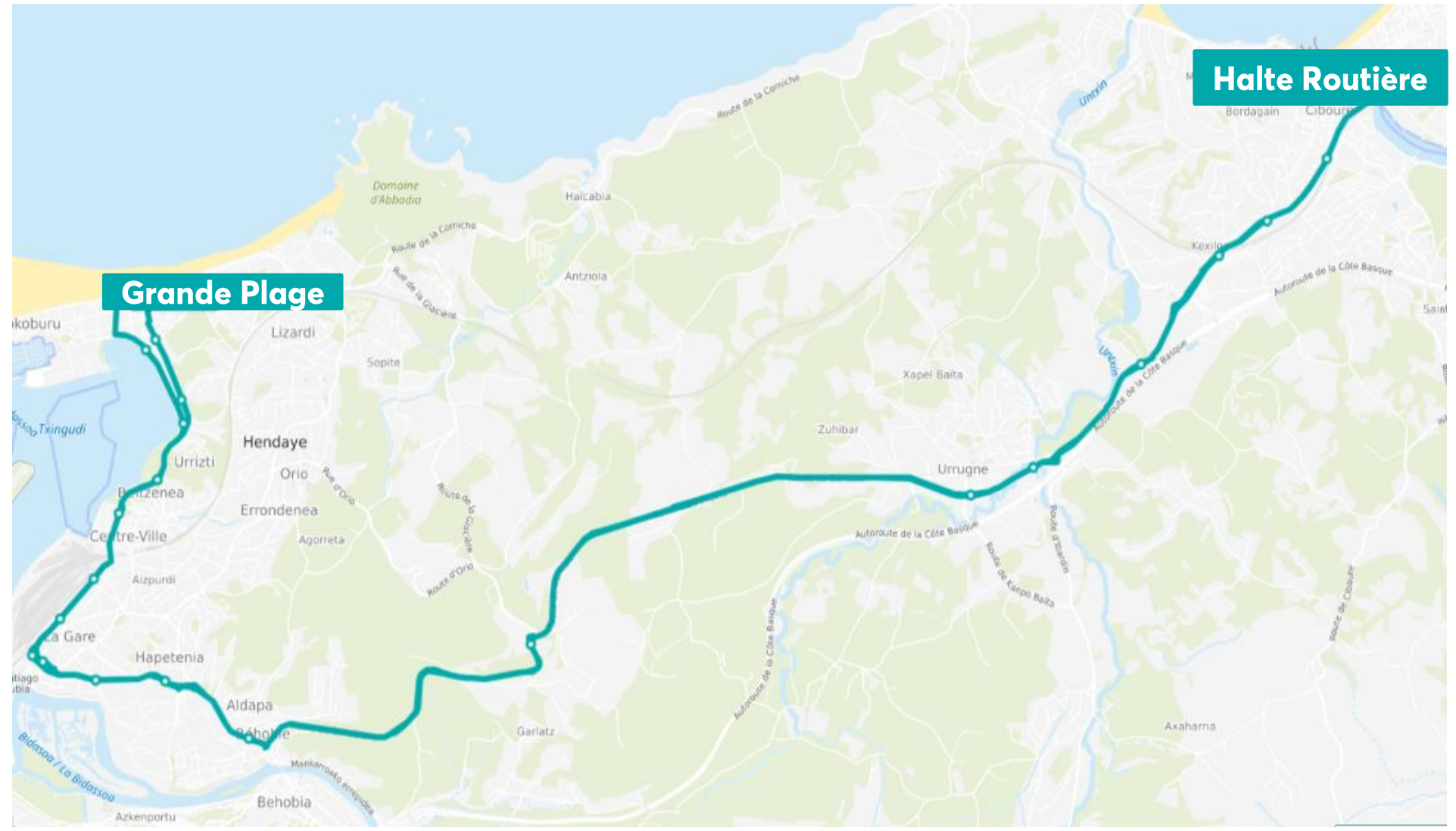

Une offre augmentée et étendue **en soirée**

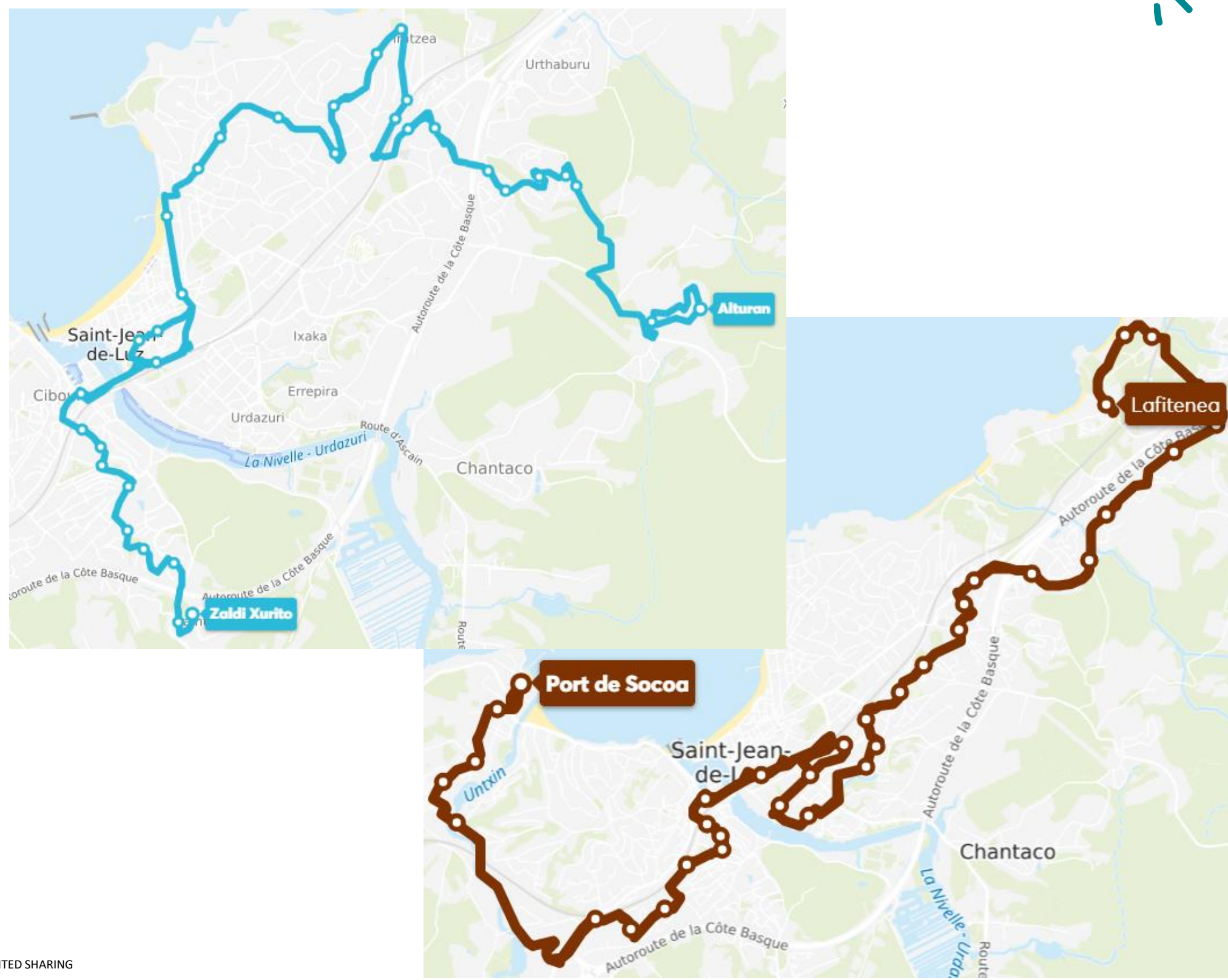

16

SAINT-JEAN-DE-LUZ
Lafitenea
<>
CIBOURE
Port

17

SAINT-JEAN-DE-LUZ
Alturan
<>
CIBOURE
Zaldi Xurito

Les grandes évolutions

- ✓ **Fréquence doublée** sur les lignes **16** et **17** avec un bus **toutes les 30 min** du lundi au samedi et une offre le dimanche **toutes les 60 minutes** !
- ✓ Plus de bus également en fin de journée grâce à des **horaires étendus en soirée** de juin à septembre.
- ✓ **Premier départ du lundi au samedi 16** : 07h01
Dernier départ du lundi au samedi 16 : 20h35*
- ✓ **Premier départ du lundi au dimanche 17** : 06h45
Dernier départ du lundi au dimanche 17 : 20h28*

* Dernier départ en mi-saison (de juin à septembre) du lundi au dimanche à 23h33 pour la ligne **16** et 23h36 pour la ligne **17**.

Liaison directe vers Biarritz

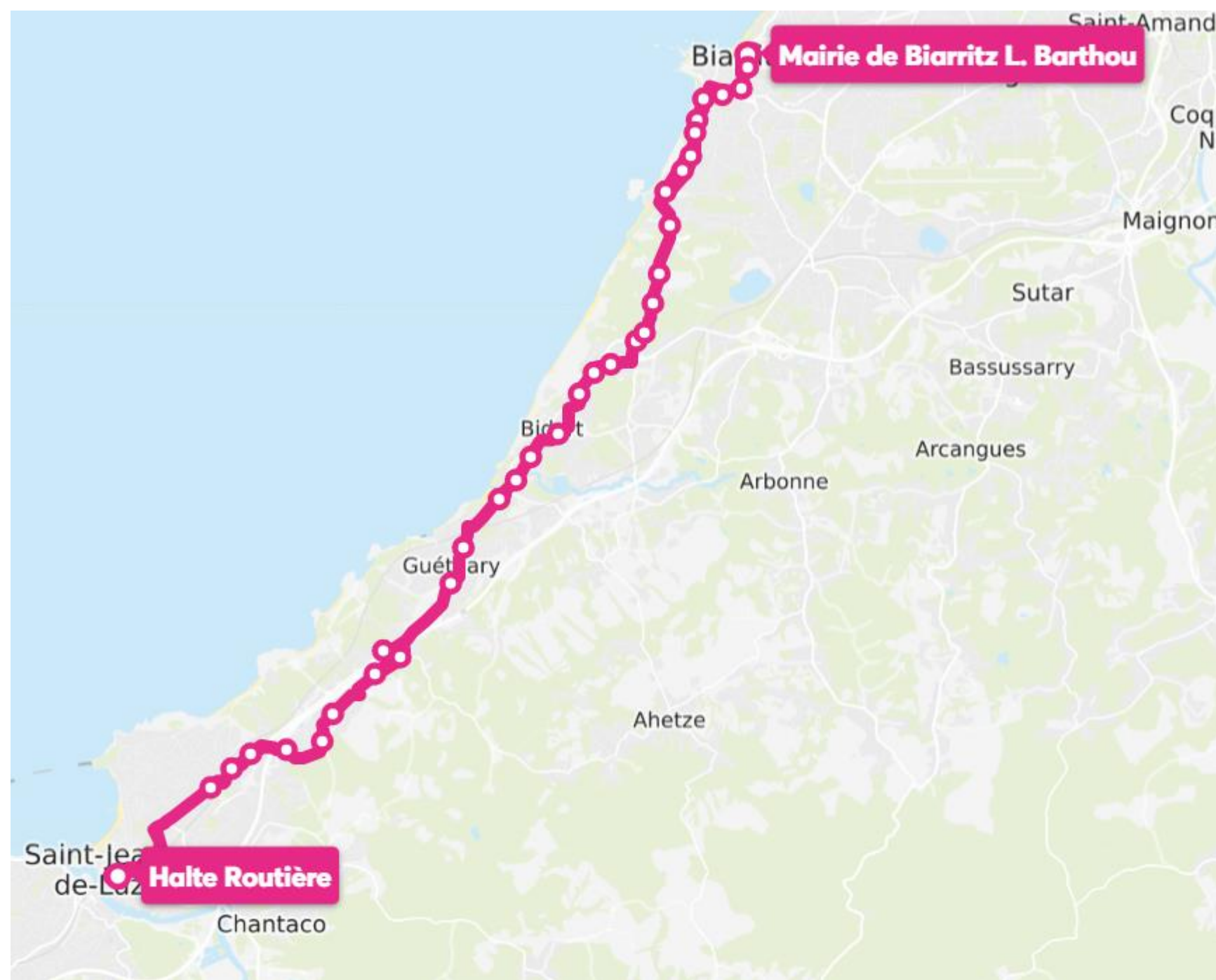

18

SAINT-JEAN-DE-LUZ
Halte Routière

<>
BIARRITZ
Mairie de Biarritz
L. Barthou

Les grandes évolutions

- ✓ La ligne **18** offre une **liaison directe jusqu'à Biarritz**, ce qui simplifie les trajets aussi bien pour le travail et les études, que pour les loisirs.
- ✓ Idéal pour les trajets du quotidien !
- ✓ Desserte de la zone de Jalday et de Guéthary.
- ✓ Passage **toutes les 30 minutes** en été, **24h/24h**.
Passage **toutes les 60 minutes** en hiver
Premier départ du lundi au samedi : 07h10
Dernier départ du lundi au samedi: 21h17*

*Dernier départ en mi-saison (de juin à septembre) du lundi au dimanche 23h10.

Corniche, Nivelle, des accès aisés pour une circulation optimale



26

HENDAYE
Orangers

SAINT-JEAN-DE-LUZ
Halte Routière

45

SARE
Grottes

SAINT-JEAN-DE-LUZ
Halte Routière

46

CAMBO-LES-BAINS
Gare SNCF

SAINT-JEAN-DE-LUZ
Halte Routière

Les grandes évolutions

- ✓ **Maintien de la ligne 26 sur la Corniche à l'année** permettant de rejoindre la plage de Socoa depuis le centre-ville de Saint-Jean-de-Luz.
- ✓ Offre maintenue pour se rendre depuis Saint-Jean-de-Luz à Cambo-les-Bain, Saint-Pée-sur-Nivelle et Sare avec des liaisons toutes les 60 minutes grâce aux lignes 45 et 46.

Accès aux parkings-relais facilité



3

SAINT-JEAN-DE-LUZ
Halte routière
↔
BAYONNE
Gare

18

SAINT-JEAN-DE-LUZ
Halte Routière
↔
BIARRITZ
Mairie de Biarritz
L. Barthou

45

SARE
Grottes
↔
SAINT-JEAN-DE-LUZ
Halte Routière

46

CAMBO-LES-BAINS
Gare SNCF
↔
SAINT-JEAN-DE-LUZ
Halte Routière

Les grandes évolutions

- ✓ Les parkings-relais Ilargia et Akotz sont desservis **toutes les 15 minutes** avec les lignes **3** et **18**.
- ✓ Le parking-relais Chantaco est desservi **toutes les 30 minutes** avec les lignes **45** et **46**.



Merci de votre attention !
